salon d'Art Verrières le Buisson

Dossier de Presse

Salon de Printemps

Verrières le Buisson

Dossier de Presse
Salon de Printemps de Verrières-le-Buisson

Evènement réputé pour la sélection de ses artistes et le niveau de ses ventes, le Salon de Printemps de Verrières le Buisson honore les talents depuis plus de 40 ans. Soutenu par ses fidèles partenaires et sponsors, il s'est enrichi d'année en année pour devenir un rendez-vous culturel important pour une centaine d'artistes, tant amateurs que professionnels de renommée internationale.

Virginie Negre - Présidente

A l'honneur en 2023 :

Jason Théodosiou - Sculpture

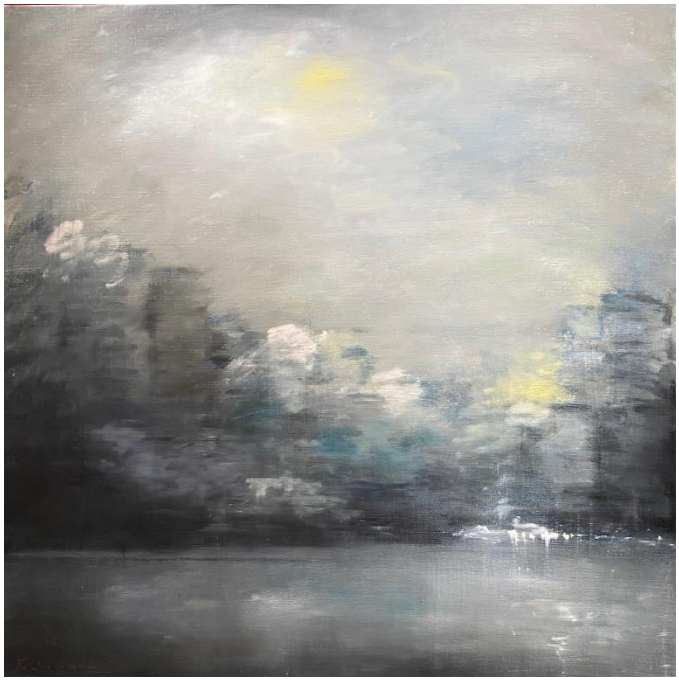

Xavier Huchez - Peinture

Copyright 2023 - Association Salon d'Art – Verrières-le-Buisson

Dossier de Presse
Salon de Printemps de Verrières-le-Buisson

En 2012, le bureau recomposé de l'Association Salon d'Art (association loi 1901) prépare l'organisation de son 40ème Salon de Printemps sous l'impulsion d'une petite équipe de passionnés.
Le Salon veut être dans la continuité de ses honorables prédécesseurs avec une volonté encore plus affirmée de rayonnement et de renommée pour ce Salon qui est de plus en plus sollicité par les artistes.

Les valeurs du Salon

Le Salon d'Art de Verrières-le-Buisson n'est pas un salon d'Art spécifiquement Contemporain même s'il accueille volontiers, la nouveauté, l'audace ou l'innovation. Ce salon s'ouvre à toute forme d'expression artistique et aux artistes de toutes tendances.

Le comité de sélection

Ce jury indépendant est constitué d'amoureux des arts, de professionnels de ce secteur ou non, artistes, critiques d'art, enseignants...il a pour mission de faire une sélection rigoureuse d'artistes et de détecter, pourquoi pas, les talents de demain.

Les atouts du Salon

Le Salon de Verrières est devenu au fil du temps une référence qui a dépassé le niveau régional. En effet, quelques grandes signatures ont plaisir à confronter leurs dernières œuvres à un public averti et souvent exigeant.
C'est le rendez-vous printanier des Arts et de la Culture de notre région mais aussi des collectionneurs qui font chaque année de nombreuses acquisitions.
Dotée de grandes salles offrant près de 450 m² d'exposition d'une grande hauteur sous plafond, vaste et lumineux, l'exposition se tient sur une durée de 10 jours au voisinage de Pâques. Connu sous le nom du Colombier le nouvel Espace Bernard Mantienne a fait peau neuve et ré-ouvrira ses portes en 2018. Ce lieu est propice à la découverte et à l'émotion.
Les artistes du Foyer l'Alliance disposent chaque année d'un espace d'accrochage dédié.
Le catalogue de l'exposition où figure toutes les œuvres en sélection à l'instar des plus grands salons internationaux est mis en vente au profit d'une organisation caritative.

Quelques chiffres

- 450 m² d'espace d'exposition
- 70000 visiteurs à ce jour
- 100 artistes exposés chaque année au Salon de Printemps dont 2 expositions Web
- 50 artistes de premier plan à l'honneur ces 15 dernières années
- 80 lauréats ayant reçu des dotations en matériel Beaux-Arts et abonnements presse

Ils ont exposé à Verrières

Invités d'honneur ou non : Zacchi, Taupin, Fauchère, Abraham, Novaro, Herard-Marlin, Dekeyser, Le-Bris, Negre, Campistron, Le Prince-Ringuet, Pastore, Benenati, Geslin, Geyman, Sauvat, Faraut, Yong-Man Kwon, Rasko, Benenatti, Comyn, Masi, Camors, Boille, Cibot, Lemée, Jivko, Dauptain, Lolek, Pillon…
Le Salon de Printemps de Verrières-le-Buisson est un tremplin dans la carrière de jeunes artistes qui y obtiennent des distinctions.

Copyright 2023 - Association Salon d'Art – Verrières-le-Buisson

Dossier de Presse
Salon de Printemps de Verrières-le-Buisson

Plan média / Évènementiel / Partenariats

Partenaire Presse : Univers des Arts, Artension ainsi que des périodiques et quotidiens
Sponsors et Partenaires : Crescendo, Art & Fleurs, CIC, Société Générale, BNPP, Foncia, Loiselet –Daigremont, Marin-Beaux-Arts, Studio-Cadres, Lézard Créatifs, Bossu, Bonnet, Larson-Juhl ainsi que de nombreux commerçants de la région.

La manifestation est fidèlement soutenue par la Mairie de Verrières-le-Buisson qui accueille chaque année le Salon de Printemps et nous met à disposition l'Espace d'exposition et le personnel technique.
Nous recevons également le soutien de la Communauté d'Agglomération de Hauts de Bièvres, du Département et du Conseil Général.

Dates clés

Exposition au public entre mars et avril de chaque année

Vernissage en présence des Invités d'honneur et des artistes en sélection

Concerts et animations pendant la durée de l'exposition

Accueil et Master Class avec les enfants des écoles – Organisation d'un goûter-rencontre

Copyright 2023 - Association Salon d'Art – Verrières-le-Buisson

Dossier de Presse
Salon de Printemps de Verrières-le-Buisson

Espace d'Exposition

Espace Bernard Mantienne (Ancien Espace Le Colombier)
3, voie de l'Aulne
91370 Verrières-le-Buisson
Tél. : 01 69 53 10 36 37

Entrée libre et gratuite du lundi au vendredi de 14h à 19h le week-end de 11h à 19h
Parking gratuit Place de l'Europe face à l'Espace Bernard Mantienne

Contacts

Présidente : Virginie Negre - Tél. : +33 6 60 51 59 07

Vice-Président : Franck Keryse - Tél. : +33 6 76 60 82 70

Trésorier : André Hovsépian

Secrétaire : Huguette Chauvet

Membre actif : Denis Duteil

Mail : inscription.salon.verrieres@gmail.com

Site internet : www.salondartverrieres.fr

Copyright 2023 - Association Salon d'Art – Verrières-le-Buisson

Dossier de Presse
Salon de Printemps de Verrières-le-Buisson

Crédits Photos : Glass & Arts Diffusion

Copyright 2023 - Association Salon d'Art – Verrières-le-Buisson

Dossier de Presse
Salon de Printemps de Verrières-le-Buisson

Les dernières affiches du Salon

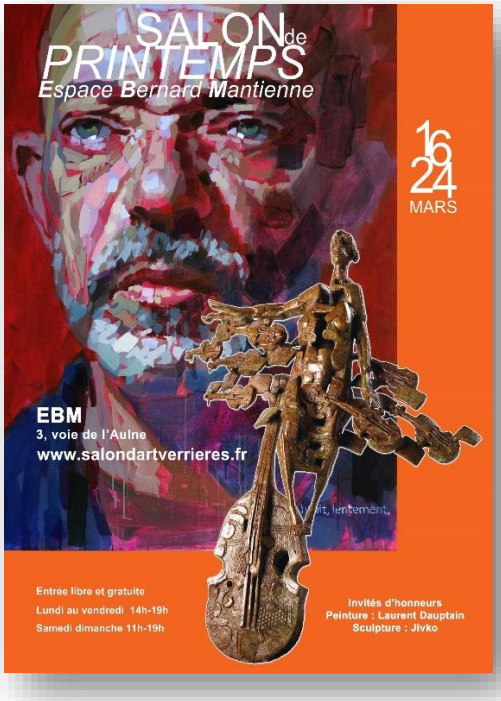

Copyright 2023 - Association Salon d'Art – Verrières-le-Buisson

Dossier de Presse
Salon de Printemps de Verrières-le-Buisson

Parution Univers des Arts n°192

Copyright 2023 - Association Salon d'Art – Verrières-le-Buisson